Купить квартиру за 6 900 000 рублей на Засыпной переулок, 14

Хабаровский край, Хабаровск, Засыпной переулок, 14

6 900 000 Р
127 778Р за м^2

54.00 м^2	8.00 м^2	7 из 9
Общая	Кухня	Этаж

Квартира в Волочаевском городке. Теплая,уютная,солнечная сторона. Готова к проживанию. Проблем с документами нет: без обременений,без мат.капитала,без долгов,без перепланировок. Сады,школы пешком.Дом 2003 года. Агентов просьба не беспокоить,есть свой.

0 с 18.04.2025, обновлен 18.04.2025

Продавец: Собственник

Телефон: +79141605764

Характеристики
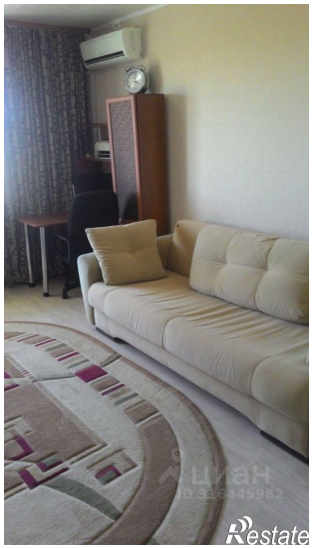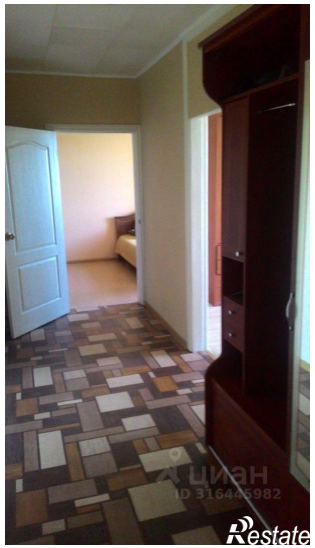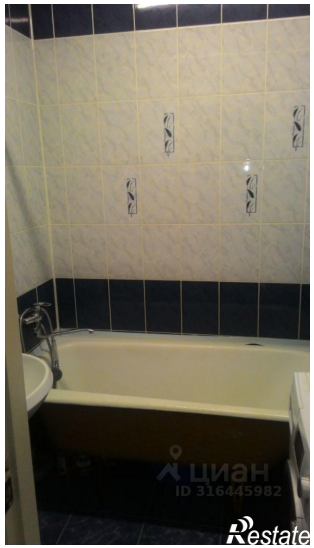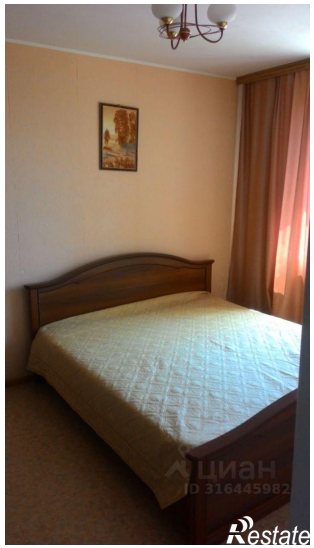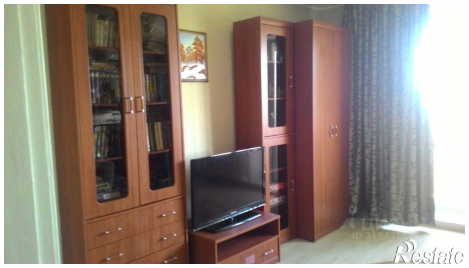
Количество комнат	2	Этаж	7
Этажей всего	9	Площадь кухни	8.00 кв. м