Купить квартиру за 15 000 000 рублей на Уссурийский бульвар, 2

Хабаровский край, Хабаровск, Уссурийский бульвар, 2

15 000 000 Р
205 479Р за м^2

73.00 м^2	16.00 м^2	11 из 26
Общая	Кухня	Этаж

Продаётся просторная Евро-трешка площадью 73,4 квадратных метра на 11-м этаже монолитного дома 2024 года постройки в живописном районе города Хабаровска. Это идеальный вариант для тех, кто ценит комфорт и прекрасные виды из окон. Квартира может похвастаться видом на Амур и центр, что придаёт ей особую атмосферу умиротворения и спокойствия. Жителям комплекса доступны разнообразные возможности для активного времяпрепровождения благодаря наличию набережной города. Для автомобилистов предусмотрена парковка во дворе. Развитая инфраструктура района включает в себя школу, детский сад, торговый центр, парк и фитнес-центр, что делает этот дом особенно привлекательным для семей с детьми и всех, кто предпочитает иметь всё необходимое под рукой. Любителей гастрономии порадует близость различных заведений: от стритфуда до более солидных ресторанов и кофеен. Эта квартира ждёт своих новых владельцев, готовых вдохнуть жизнь и создать свой уникальный уголок уюта и гармонии в сердце динамичного Хабаровска.

0 с 18.06.2025, обновлен 18.06.2025

Продавец: Собственник

Телефон: +79847297308

Характеристики

Количество комнат	2	Тип дома	монолитный
Этаж	11	Этажей всего	26
Площадь кухни	16.00 кв. м		
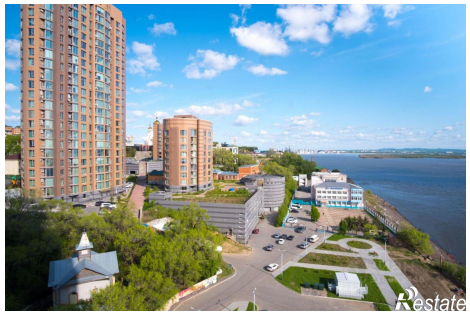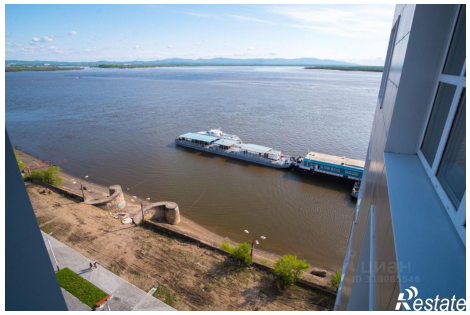
https://habarovsk.restate.ru/obj/prodazha-dvuhkomnatnoy-kvartiri-ussuriyskiy-bulvar-2-18232118045/