Купить квартиру за 12 500 000 рублей на ул Истомина, 22а

Хабаровский край, Городской округ Хабаровск, Хабаровск, ул Истомина, 22а

12 500 000 Р
215 517Р за м^2

58.00 м^2	35.00 м^2	12.00 м^2	9 из 19
Общая	Жилая	Кухня	Этаж

Продается уютная двухкомнатная квартира в Хабаровске на улице Истомина, 22А. Общая площадь квартиры составляет 58,6 кв. м, из которых 35 кв. м — жилая площадь и 12 кв. м — кухня. Квартира расположена на 9 этаже 19-этажного кирпичного дома, построенного в 2008 году. Высота потолков — 2,75 метра. В квартире сделан качественный евроремонт. Комнаты светлые и просторные, окна выходят на улицу, что обеспечивает отличное естественное освещение. Кухня оборудована современной техникой и мебелью, что создаёт комфортные условия для приготовления пищи. В квартире есть совмещенный санузел и лоджия, где можно наслаждаться свежим воздухом. Планировка удобная и функциональная, что позволяет рационально использовать пространство. Дом находится в отличном состоянии, оборудован пассажирским и грузовым лифтами, что удобно для жильцов. Для автомобилистов предусмотрена подземная парковка, поэтому можно не беспокоиться о месте для машины. Также для удобства жильцов есть пандус. большая закрытая детская площадка над подземным тёплым паркингом, двор под видео наблюдением и за шлагбаумом, выход есть на две стороны на Калинина с выездом на улицу Ленина и на истомина с выездом на комсомольскую и на уссурийский бульвар что очень удобно Район развитый и удобный для проживания. Рядом с домом расположены школы ...

1 с 01.07.2025, обновлен 01.07.2025

Продавец: Собственник

Телефон: +79150240851

Характеристики

Количество комнат	2	Тип дома	кирпичный
Этаж	9	Этажей всего	19
Площадь жилая	35.00 кв. м	Площадь кухни	12.00 кв. м

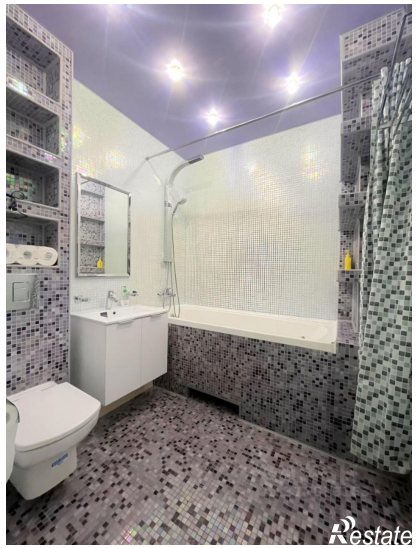

Restate

Restate