Сдать квартиру за 45 000 рублей на ул Груднова, 8а 1

Хабаровский край, Городской округ Хабаровск, Хабаровск, ул Груднова, 8а 1

45 000 Р в месяц

42.00 м^2	22.00 м^2	9.00 м^2	9 из 10
Общая	Жилая	Кухня	Этаж

Квартира со свежим ремонтом..Парковка для машины.Детский двор.Огороженная территория.Для проживания всё необходимое имеется.Рядом есть аптеки, кафе, северный парк отдыха, Самбери, Строительные и продуктовые магазины, автобусная остановка.Политехнический Университет, Студенческое общежитие, Столовая

2 с 03.07.2025, обновлен 03.07.2025

Продавец: Собственник

Телефон: +79141704625

Характеристики

Количество комнат	1	Этаж	9
Этажей всего	10	Площадь жилая	22.00 кв. м
Площадь кухни	9.00 кв. м		

https://habarovsk.restate.ru/obj/arenda-odnokomnatnoy-kvartiri-ul-grudnova-8a-1-18232203855/

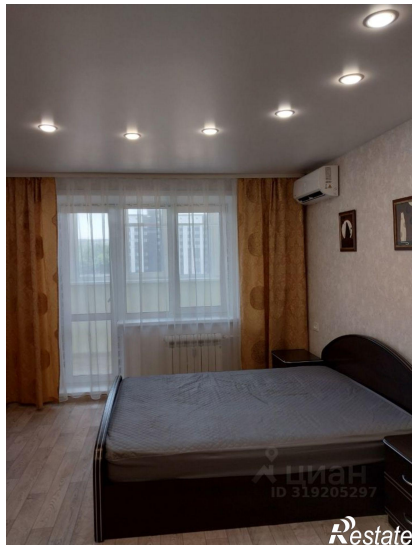
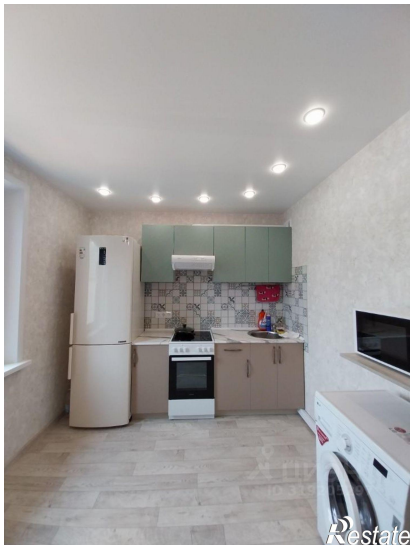
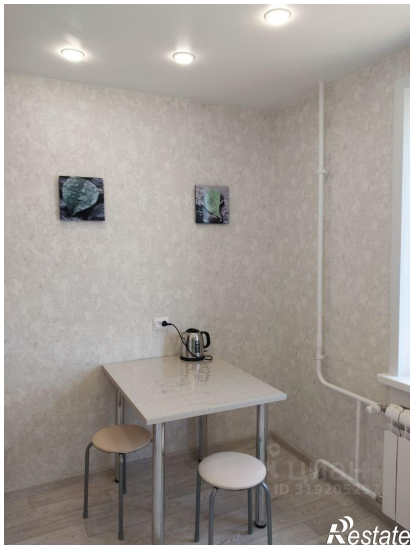
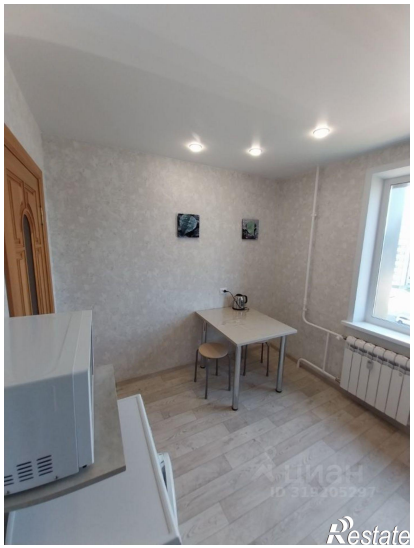

Restate

Restate