Купить квартиру за 8 500 000 рублей на ул Аэродромная, 19

Хабаровский край, Городской округ Хабаровск, Хабаровск, ул Аэродромная, 19

8 500 000 Р
104 938Р за м^2

81.00 м^2
Общая

2 из 5
Этаж

Продам просторную квартиру с улучшенной планировкой, в перспективном районе. Школа,поликлиника,почта в шаговой доступности. Неравнодушные домуправленцы. Пункты выдачи Ozone, WB ,Пятерочка,Раз-Два и др. маркеты так же в шаговой доступности. Зелёный двор с детской площадкой. Остановка ,буквально за домом. Так же в собственности бетонный гараж, с возможностью выкупа,виден из окна квартиры.Окна выходят на разные стороны дома так что есть и солнечная сторона и более тёмная. Квартира оснащена всевозможной техникой и мебелью для комфортного проживания.Холодильник,плита,стиральная машина,вытяжка,бойлер,душ кабина, диван,кровати,стол стулья,шкафы,компьютерный стол и т.д. Звоните,покажем.

0 с 06.07.2025, обновлен 06.07.2025

Продавец: Александр , Полина

Телефон: +79626737188

Характеристики

Количество комнат	4	Этаж	2
Этажей всего	5		
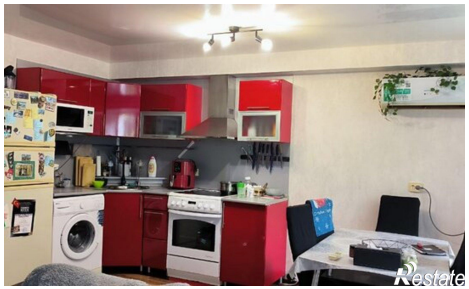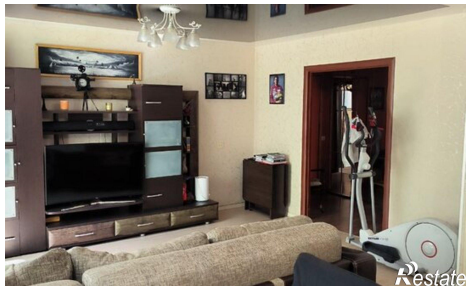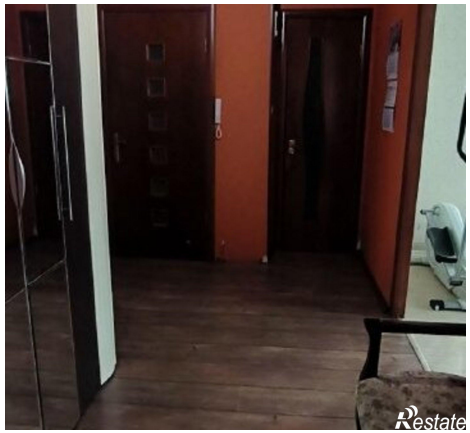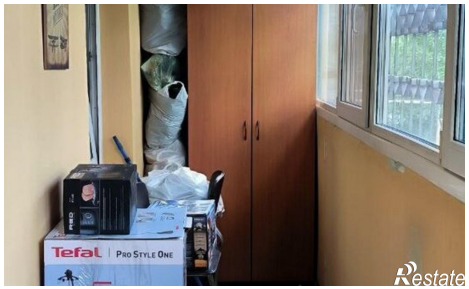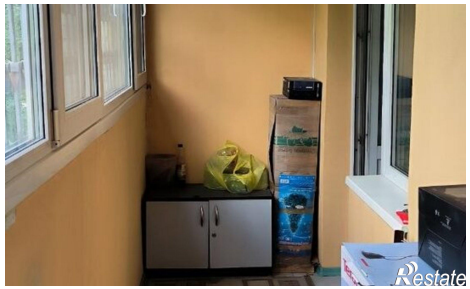
https://habarovsk.restate.ru/obj/prodazha-chetyrehkomnatnoy-kvartiri-ul-ae-rodromnaya-19-18232241641/