Купить квартиру за 5 500 000 рублей на ул Карла Маркса, 114

Хабаровский край, Городской округ Хабаровск, Хабаровск, ул Карла Маркса, 114

5 500 000 Р
93 220Р за м^2

59.00 м^2	8.00 м^2	1 из 2
Общая	Кухня	Этаж

Предлагается к продаже 2-х комнатная квартира в кирпичном доме в центре г. Хабаровска. Удачное расположение дома - непосредственно на остановке Большая. Квартиру можно рассматривать как для коммерческой деятельности (Озон, Валберис), под сдачу в аренду апартаментов так и для собственного проживания. Квартира находится на 1 этаже 2-этажного дома 1954 года постройки. Площадь квартиры 59,7 кв.м, комнаты 19,6 и 16,7 кв.м Высота потолков 2,98 м. Санузел раздельный. В квартире имеется кладовая. Квартира светлая, просторная, уютная. Окна выходят во двор в квартире всегда тихо. Во дворе имеются парковка, где хватает места всем жильцам. В подъезде всего пять квартир, поэтому всегда тихо и спокойно, произведен ремонт в подъезде и фасада дома. Отличная транспортная развязка в минуте ходьбы находится остановка Большая. Район с очень развитой инфраструктурой. В 1 минуте ходьбы от остановки. В шаговой доступности расположены 2 детских сада, ТЦ Большая медведица, Школа 80, 13, стоматологическая поликлиника, фитнес центр. Долгов, обременений, ограничений нет. Документы полностью готовы к сделке купли-продажи.

0 с 06.07.2025, обновлен 06.07.2025

Продавец: Собственник

Телефон: +79842906559

Характеристики

Количество комнат	2	Тип дома	кирпичный
Этаж	1	Этажей всего	2
Площадь комнат	19.60 кв. м	Площадь кухни	8.00 кв. м
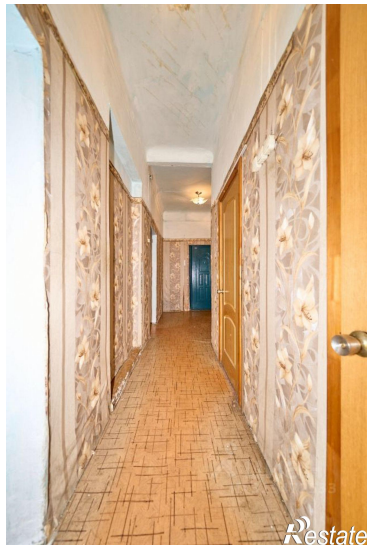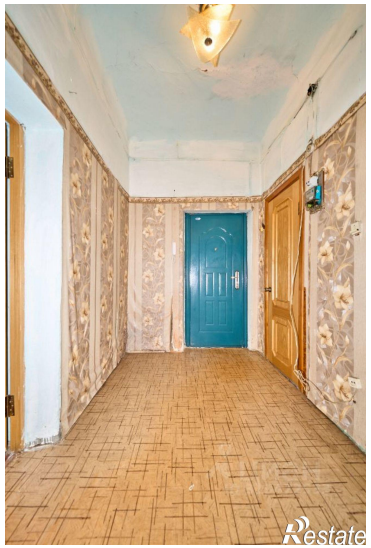
https://habarovsk.restate.ru/obj/prodazha-dvuhkomnatnoy-kvartiri-ul-karla-marksa-114-18232242249/