Купить квартиру за 8 800 000 рублей на Совхозная улица, 35/3с1

Хабаровский край, Городской округ Хабаровск, Хабаровск, Совхозная улица, 35/3с1

8 800 000 Р
169 231Р за м^2

52.00 м^2	12.00 м^2	6 из 9
Общая	Кухня	Этаж

Продам просторную 3-комнатнатную квартиру евро-формата в ЖК Березки. Расположена на 6 этаже 9-этажного кирпичного дома 2022 года постройки. О КВАРТИРЕ: Общая площадь квартиры 56,9 кв.м., включает в себя: - комната 12,14 м.кв., - комната 9,99 кв.м. - кухня-гостиная - 16,74 кв.м с выходом на лоджию - раздельный санузел: ванная комната 3,36 кв.м, сан. узел 2,44 м.кв. - прихожая 4,80 м.кв. - лоджия 4,04 м.кв. В квартире выполнен качественный ремонт в спокойных тонах, что позволит вам сразу же заехать и жить. На полу в комнатах линолеум. В санузле - керамическая плитка на полу и стенах. Превосходно спланировано пространство, что обеспечивает идеальное сочетание функциональности и стиля. В кухне-гостиной отделена зона кухни и зона отдыха. Светлые и просторные помещения создают уютную атмосферу и позволяют проживать с комфортом. С окна открывается прекрасный вид, что позволяет наблюдать за детьми, играющими на детских площадках, оборудованных с разных сторон дома. Соседи спокойные. Остается: все, что на фото, по согласованию. О ДОМЕ: Теплый дом 2022 года постройки, установлен домофон. Выход из подъезда во двор, оборудованный парковочными местами и детской площадкой. В доме ТСЖ , следит за состоянием подъезда и двора. О РАЙОНЕ: Район новый, с детскими садами, школами, магазинами и другой ...

0 с 06.07.2025, обновлен 06.07.2025

Продавец: Собственник

Телефон: +79842906559

Характеристики
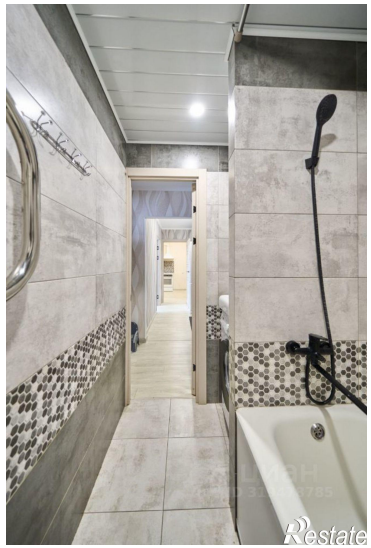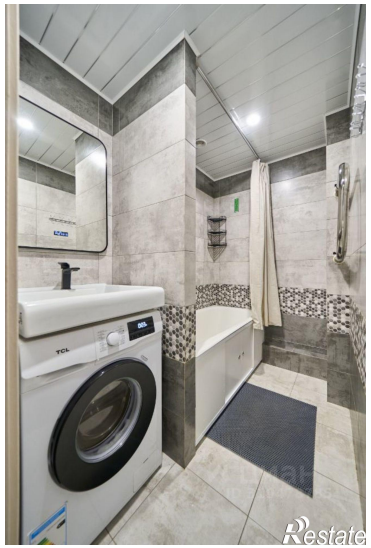
Количество комнат	2	Тип дома	кирпичный
Этаж	6	Этажей всего	9
Площадь комнат	12.14 кв. м	Площадь кухни	12.00 кв. м