Купить квартиру за 4 500 000 рублей на ул Панфиловцев, 31

Хабаровский край, Городской округ Хабаровск, Хабаровск, ул Панфиловцев, 31

4 500 000 Р
93 750Р за м^2

48.00 м^2	6.00 м^2	1 из 5
Общая	Кухня	Этаж

Продаётся уютная двухкомнатная квартира площадью 47.7 квадратных метров на первом этаже пятиэтажного панельного дома, расположенного по адресу: город Хабаровск, Южный микрорайон, улица Панфиловцев, дом 31. Жилая площадь составляет 33.3 квадратных метра, что предоставляет достаточно пространства для комфортного проживания. Кухня площадью 5.5 квадратных метров станет прекрасным местом для приготовления вкусных блюд и семейных ужинов. Квартира после качественного евро ремонта, что позволяет вам сразу же заехать и наслаждаться комфортом без дополнительных вложений. Раздельный санузел добавляет удобства в повседневное использование. Окна квартиры выходят как на улицу, так и во двор, обеспечивая достаточное количество естественного света в течение дня. Для молодых семей с детьми особенно актуально наличие рядом детских садов «Мамин-Папин» и частного детского сада. Для поддержания красоты и стиля недалеко расположены салоны Umar и барбершоп. Аптеки «Дрв-фарма» и другие аптечные пункты находятся в шаговой доступности, что значительно упрощает решение вопросов здоровья и благополучия. Любителям вкусно поесть придутся по душе кафе и рестораны восточной и узбекской кухни, расположенные неподалеку. Покупки можно совершать в ближайшем минимаркете «Раз Два». Во дворе дома обустроены детская и спортивная ...

0 с 12.07.2025, обновлен 12.07.2025

Продавец: ДСД Групп

Телефон: +79635673156

Характеристики

Количество комнат	2	Этаж	1
Этажей всего	5	Площадь кухни	6.00 кв. м
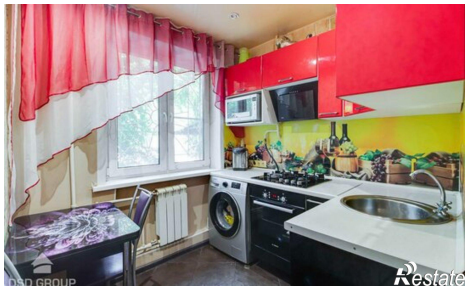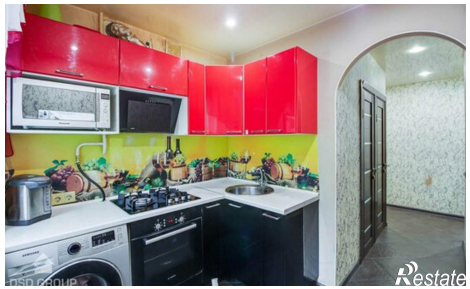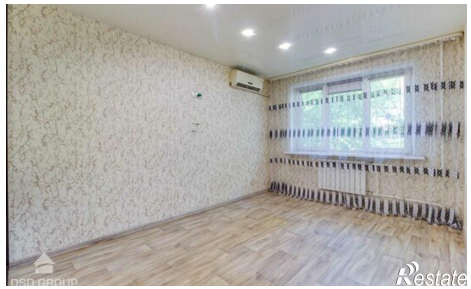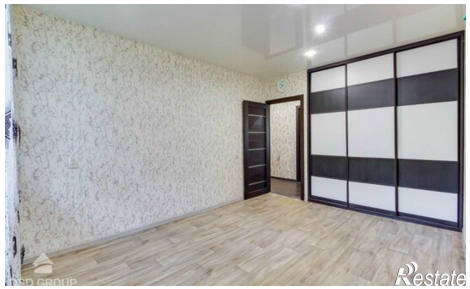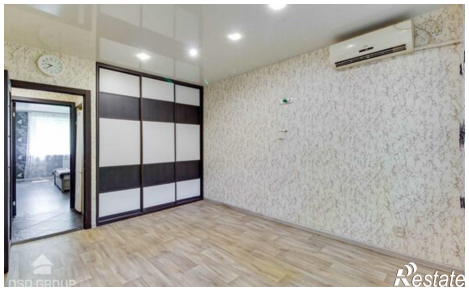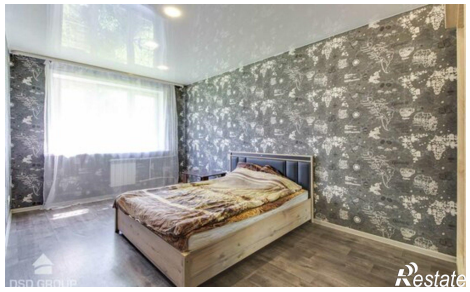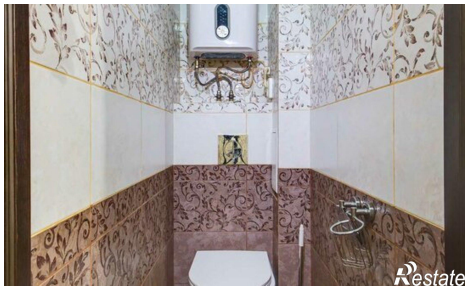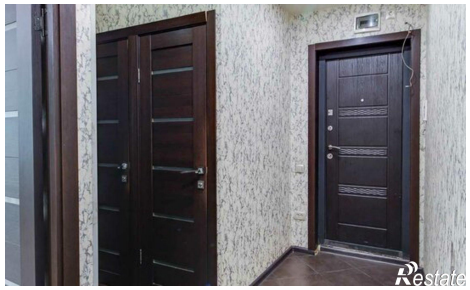
https://habarovsk.restate.ru/obj/prodazha-dvuhkomnatnoy-kvartiri-ul-panfilovcev-31-18232278223/