Купить квартиру за 10 500 000 рублей на ул Солженицына, 4а

Хабаровский край, Городской округ Хабаровск, Хабаровск, ул Солженицына, 4а

10 500 000 Р
184 211Р за м^2

57.00 м^2	31.80 м^2	12.00 м^2	9 из 24
Общая	Жилая	Кухня	Этаж

Обратите внимание! Продаётся элитная квартира с свободной планировкой с общей площадью 57,6 м. кв. в ЖК Полюса ! Цена ниже, чем от застройщика!!! Квартира предлагается с видовыми характеристика на набережную реки Амур. Этот модный и презентабельный вариант жилья отлично подойдет для семей с детьми и современных людей, кто ценит комфорт и престиж. Ведь, в жилом комплексе продумана каждая деталь для удобства и безопасности жильцов. Входные группы спроектированы так, чтобы обеспечить максимальный комфорт и безопасность. Входы в подъезды находятся на уровне земли, они прозрачные и имеют антивандальную защиту. В доме три грузопассажирских лифта с дизайнерской отделкой, которые ездят со скоростью 2 м/с. Это позволяет быстро и комфортно добраться до своего этажа. Предусмотрен отдельный въезд в подземный паркинг (есть возможность приобрести парковочное место) для жильцов и наземная парковка для гостей. Двор и парковка разделены, что обеспечивает безопасность детей. Во дворе установлены детские площадки с оборудованием от одного из ведущих мировых производителей. Многоуровневые решения подходят для детей разных возрастов. Ландшафтный дизайн дворовой территории разработан бюро AFA Group, известным своими проектами в России. Прогуливаясь по зелёным дорожкам, можно насладиться красотой ...

1 с 15.07.2025, обновлен 15.07.2025

Продавец: Собственник

Телефон: +79142029694

Характеристики

Количество комнат	2	Тип дома	монолитный
Этаж	9	Этажей всего	24
Площадь жилая	31.80 кв. м	Площадь комнат	20.00 кв. м
Площадь кухни	12.00 кв. м		
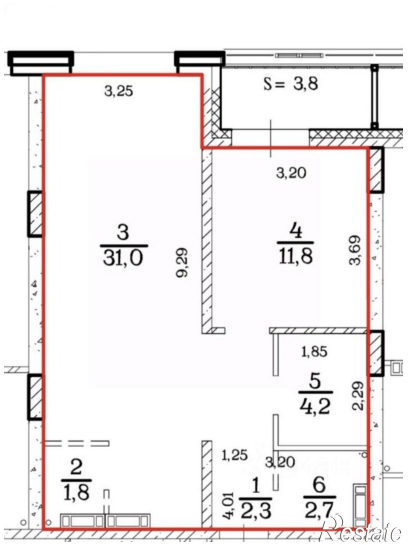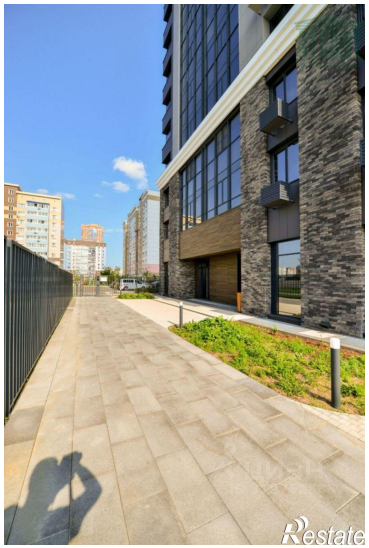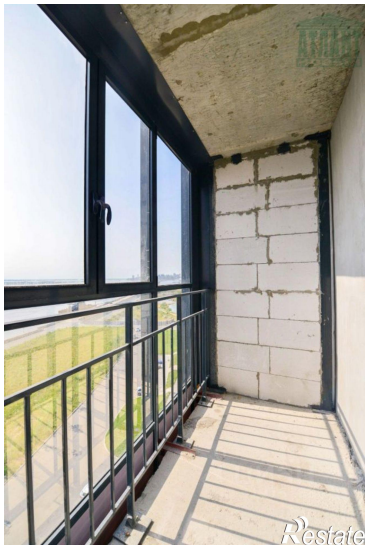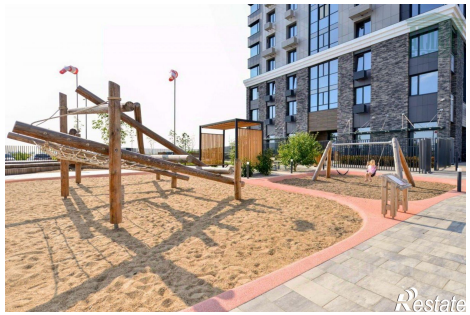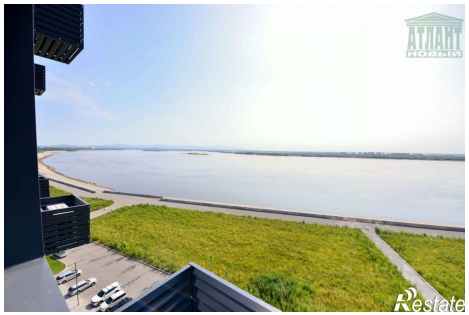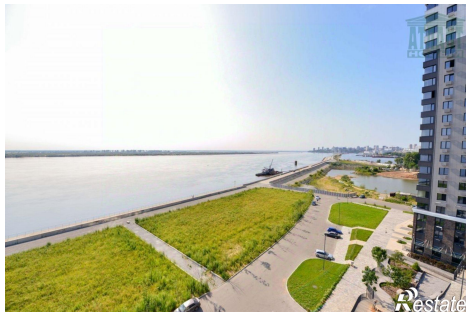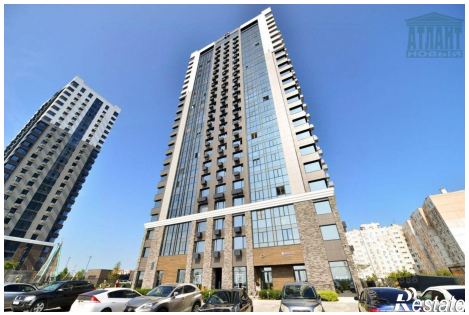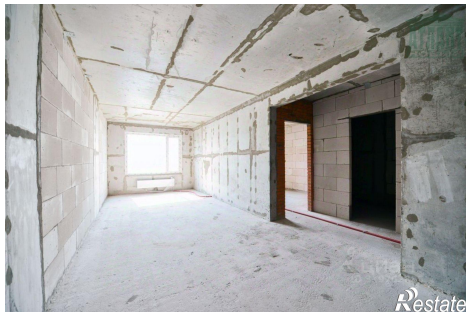
https://habarovsk.restate.ru/obj/prodazha-dvuhkomnatnoy-kvartiri-ul-solzhenicyna-4a-18232300691/