Купить квартиру за 5 000 000 рублей на ул Карла Маркса, 88

Хабаровский край, Городской округ Хабаровск, Хабаровск, ул Карла Маркса, 88

5 000 000 Р
119 048Р за м^2

42.00 м^2	28.10 м^2	5.00 м^2	2 из 5
Общая	Жилая	Кухня	Этаж

Продается уютная 2-комнатная квартира вторичного жилья на 2 этаже 5-этажного дома. Общая площадь квартиры составляет 42.80 кв.м., при этом площадь кухни равна 5.7 кв.м. Этот вариант отличается особой экономичностью и подойдет как для семей с детьми, так и для молодых людей. Квартира требует ремонта, что позволит новым владельцам воплотить в жизнь свои дизайнерские идеи и предпочтения. Этот вариант также идеален для инвестиций в недвижимость, благодаря своему удобному расположению и возможности последующей перепланировки. Неподалеку от дома находятся детский сад 13 и средняя школа 35, что делает эту квартиру отличным вариантом для семей с детьми. Кроме того, рядом расположена городская клиническая поликлиника 3, что обеспечит доступность медицинской помощи. Поблизости также находятся торгово-развлекательный комплекс НК Сити, магазины Радости и различные культурные заведения, включая театр кукол Золотая рыбка. Этот район предлагает разнообразные возможности для отдыха и развлечений. Для покупки данной квартиры доступна ипотека, что облегчит процесс приобретения жилья. Этот вариант также идеален для родителей или пожилых родственников, благодаря удобному расположению и инфраструктуре района. Не упустите уникальную возможность стать обладателем этой комфортной квартиры в уютном районе ...

1 с 17.07.2025, обновлен 17.07.2025

Продавец: Собственник

Телефон: +79142029694

Характеристики

Количество комнат	2	Тип дома	кирпичный
Этаж	2	Этажей всего	5
Площадь жилая	28.10 кв. м	Площадь кухни	5.00 кв. м

https://habarovsk.restate.ru/obj/prodazha-dvuhkomnatnoy-kvartiri-ul-karla-marksa-88-18232321469/

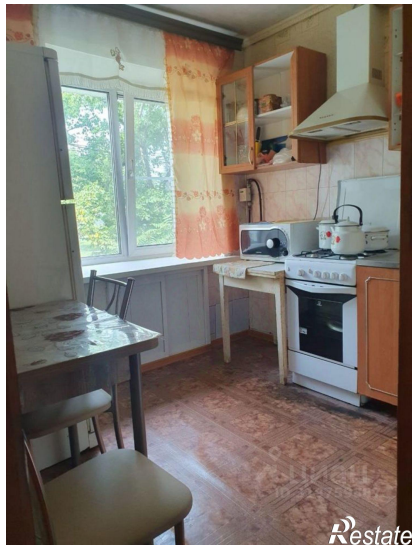

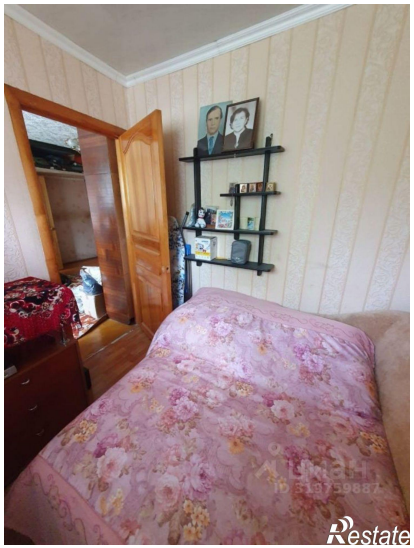

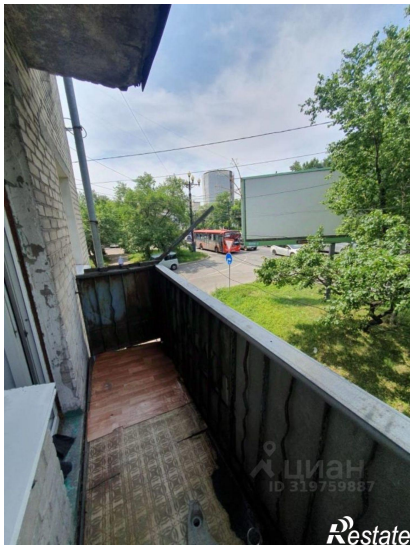
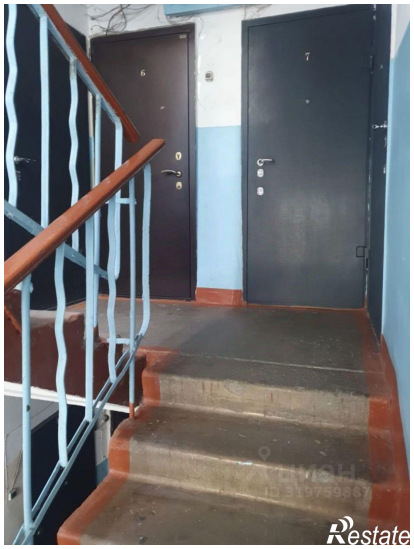

Restate

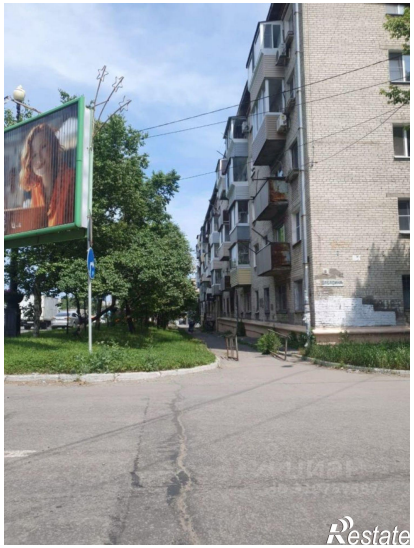
Restate