Купить квартиру за 11 500 000 рублей на улица Героев Пассаров, 12/1

Хабаровский край, Хабаровск, улица Героев Пассаров, 12/1

11 500 000 Р
145 570Р за м^2

79.00 м^2	42.30 м^2	12.00 м^2	2 из 10
Общая	Жилая	Кухня	Этаж

Арт. 111842018 ЖК Берёзки , ул. Героев Пассаров, 12/1 — здесь не просто стены с ремонтом, а интерьер, в который вложили душу, деньги и хороший вкус. 79,8 м² — и ни одного случайного метра. Три комнаты, большая кухня, две гардеробные — наконец-то не нужно выбирать между платьями и запасом гречки. Этаж 2 из 10 — и удобно, и не шумно. Что внутри? — Авторский евроремонт: декоративная штукатурка Шёлк на стенах, белые двери с бесшумной фурнитурой, натяжные потолки с подсветкой, ламинат 33 класса, сантехника и мебель в санузле — как в бутике, а не в типовом шоуруме. — Тёплый пол на балконе и в санузле, шумо- и гидроизоляция, идеально ровные полы. — Три кондиционера, и каждый с монтажом — не просто будет прохладно, а всё сделано. — Балкон полностью переосмыслен: Rehau, карнизы, потолок, тёплый пол — теперь это не склад с велосипедом, а ещё одна полноценная зона. — Вся электрика и сантехника по евро-стандарту, всё выведено, всё продумано — прямо до места под кофемашину и посудомойку. Квартира новая — в ней никто не жил, свежий ремонт, чистый лист для вашей мебели и кухни. Из окон открывается спокойный, нескучный вид — без соседских штор и привет! через дорогу. Отопление — не городская лотерея с батареями, а своя газовая котельная, горячая вода есть всегда — даже в сезон опрессовок ...

0 с 29.07.2025, обновлен 29.07.2025

Продавец: Собственник

Телефон: +79142109724

Характеристики

Количество комнат	3	Тип дома	панельный
Этаж	2	Этажей всего	10
Площадь жилая	42.30 кв. м	Площадь комнат	17.30 кв. м
Площадь кухни	12.00 кв. м		
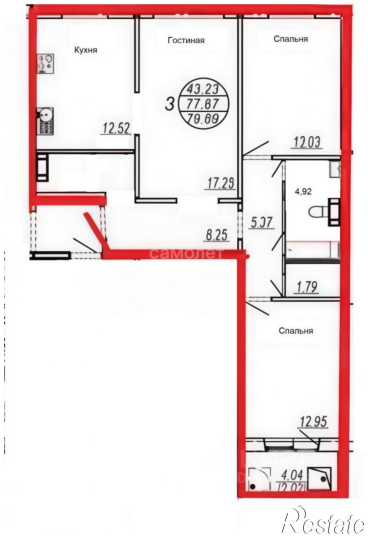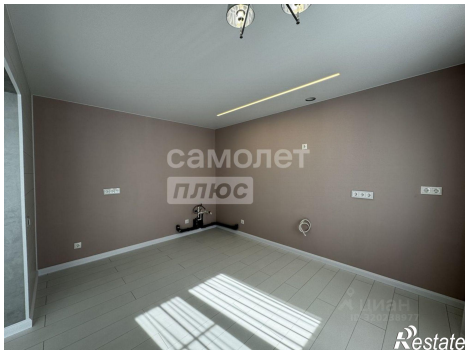
https://habarovsk.restate.ru/obj/prodazha-tryohkomnatnoy-kvartiri-ulica-geroev-passarov-12-1-18232400136/