Купить квартиру за 6 200 000 рублей на улица Бойко-Павлова, 20

Хабаровский край, Хабаровск, улица Бойко-Павлова, 20

6 200 000 Р

88 571Р за м^2

70.00 м^2	7.00 м^2	4 из 5
Общая	Кухня	Этаж

Продается уютная просторная 3-х к. квартира в районе 38 школы! Нужна квартира для большой семьи то этот вариант точно нужно рассматреть! Квартира общей площадью 71 кв м. 3 комнаты - все раздельные, это важно. Удобное расположение кухни Квартира в хорошем состоянии. Не требует никаких вложений! Рассмотрим вариант оставить для вас некоторую мебель и технику. Отличный вид на Амур. Чистейший воздух, отличный вид из окон. ТСЖ. Чистый подъезд. Детская площадка. Район с удобной инфраструктурой и транспортным сообщением: рядом культурно-спортивный Арсеналец , стадион Нефтяник, Арсенал, завод Дальдизель , 1-2 остановки до ТОГУ и других ВУЗов. Школа 38, детские сады, поликлиника 5. Обременений нет. Быстрый выход на сделку. Звоните, покажем в удобное для вас время. Код пользователя: 116879 Номер в базе: 8605361

0 с 22.08.2025, обновлен 22.08.2025

Продавец: Собственник

Телефон: +79141605316

Характеристики

Количество комнат	3	Тип дома	кирпичный
Этаж	4	Этажей всего	5
Площадь кухни	7.00 кв. м		

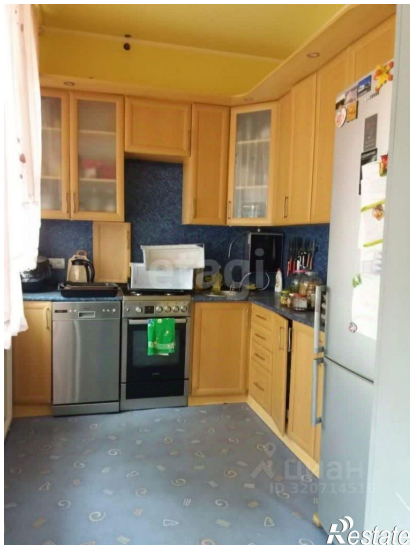

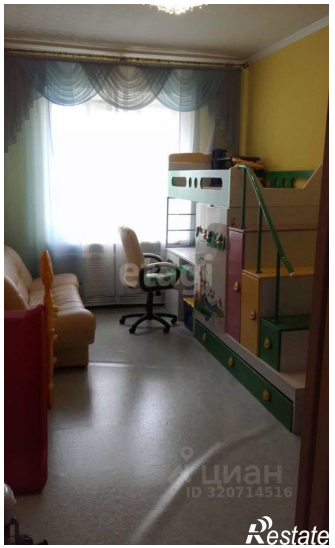

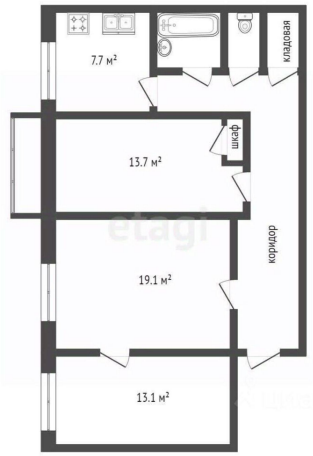
7.7 м²
кладовая
13.7 м²
шкаф
19.1 м²
коридор
13.1 м²

etagi
ЦИАН
ID 320714516
Restate