Купить квартиру за 4 390 000 рублей на ул Салтыкова-Щедрина, 1/2

Хабаровский край, Городской округ Хабаровск, Хабаровск, ул Салтыкова-Щедрина, 1/2

4 390 000 Р
121 944Р за м^2

36.00 м^2	17.30 м^2	8.00 м^2	9 из 18
Общая	Жилая	Кухня	Этаж

Продам 1-ю квартиру по ул. Салтыкова-Щедрина 1 (дом сдан) с окнами на чудесные Амурские закаты. Эта квартира отличается от всех других, подобных по планировке и расположению, тем, что в ней сделана предчистовая отделка: - в квартире уже проведена проводка, горит свет, - в нужных местах установлены розетки, - пластиковые окна с подоконниками и откосами, - стены выровнены, беленькие, готовы для поклейки обоев на ваш вкус, - сделана сантехническая разводка на кухню и в санузел, зашиты трубы в санузле, залит и выровнен пол в санузле, установлены автоматы в щитке и индивидуальные счетчики на радиаторы отопления, что дает большую экономию. Прихожая просторная. Убрана часть не несущей стены. Есть отдельная гардеробная. Откосы входной двери также отделаны на чистовую. В доме своя газовая котельная. Шикарная квартира в новостройке по такой привлекательной цене! Полная сумма в договоре купли-продажи. Звоните! Арт. 97644917

0 с 30.09.2025, обновлен 30.09.2025

Продавец: Собственник

Телефон: +79142111349

Характеристики

Количество комнат	1	Тип дома	монолитный
Этаж	9	Этажей всего	18
Площадь жилая	17.30 кв. м	Площадь комнат	17.30 кв. м
Площадь кухни	8.00 кв. м		

https://habarovsk.restate.ru/obj/prodazha-odnokomnatnoy-kvartiri-ul-saltykova-shhedrina-1-2-18232788754/

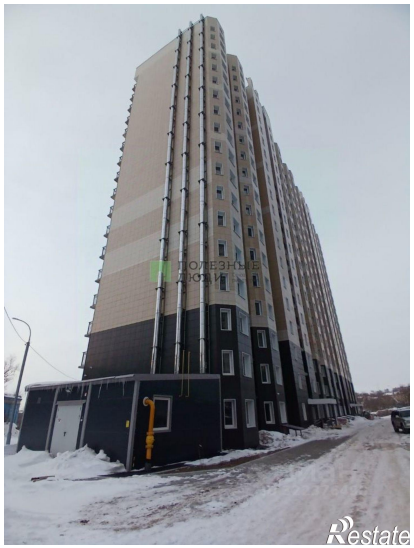
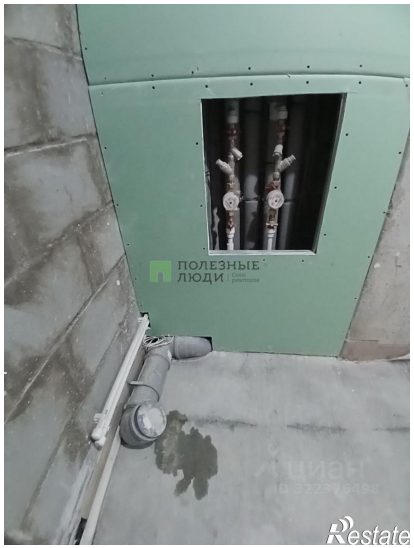
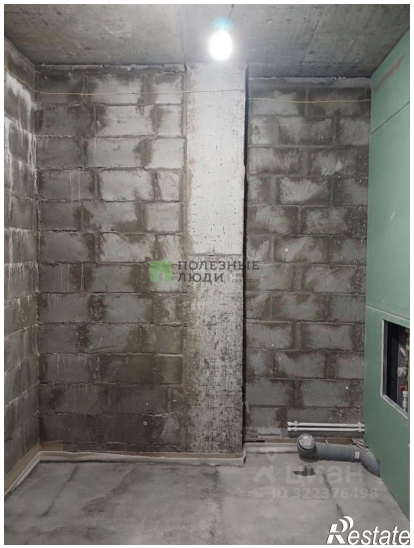

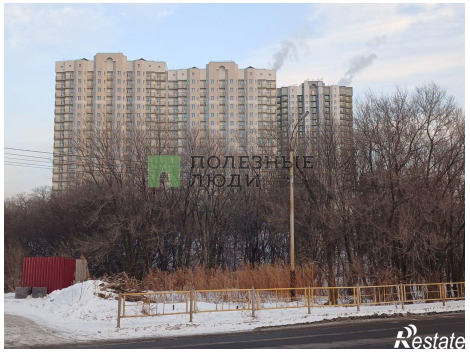

ПОЛЕЗНЫЕ
ЛЮДИ
Restate

ПОЛЕЗНЫЕ
ЛЮДИ
Restate