Купить комнату за 2 200 000 рублей на улица Жуковского, 31

Хабаровский край, Хабаровск, улица Жуковского, 31

2 200 000 Р
88 000Р за м^2

25.00 м^2
Общая

3 из 3
Этаж

Арт. 108062466 Предлагается к продаже две комнаты в 4-х комнатной квартире, общей площадью 76.1 кв.м. Жилая площадь комнат 25.9, комнаты просторные (12.3 и 13.6) кв.м., большая кухня, сан узел раздельный. Дом находится в экологически чистом районе города п.Горького. Развитая инфраструктура, в шаговой доступности средняя общеобразовательная школа, детский сад, Наутилус фитнес-клуб, а так же банки, банкоматы, магазины, тц, рынок. Рядом остановка общественного транспорта. Звоните, записывайтесь на просмотр.

0 с 02.07.2025, обновлен 02.07.2025

Продавец: Собственник

Телефон: +79142109724

Характеристики

Этаж	3	Этажей всего	3
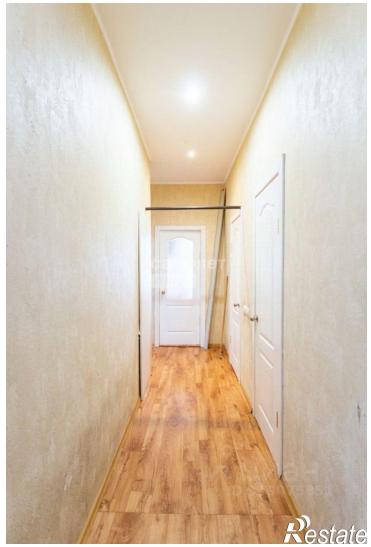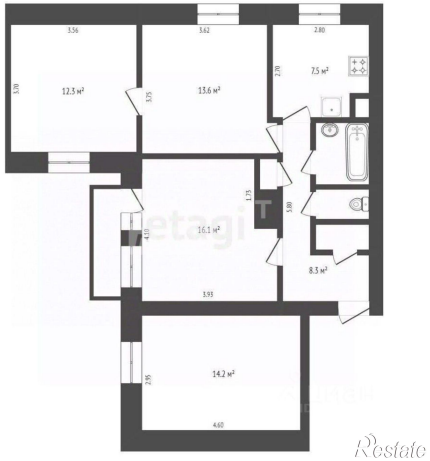
https://habarovsk.restate.ru/obj/prodazha-komnati-ulica-zhukovskogo-31-19839306/